

## Cale de roue 3T5

- ▶ Homologation DIN 76051 - E46
- ▶ Rayon statique du pneu maximum : 460 mm
- ▶ Charge statique par roue maximum : 5.000 kg (10.000 kg par essieu)
- ▶ Non conforme à la norme ADR avec l'insert métallique
- ▶ Poids : 0,840 kg

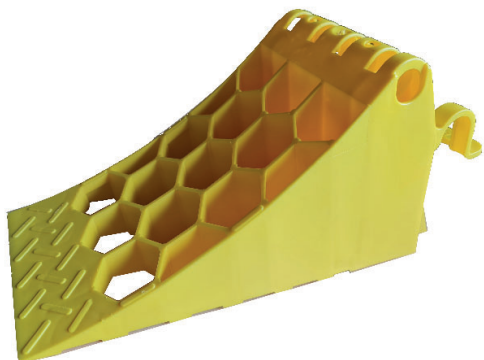

*La structure alvéolaire en nid d'abeille confère à la cale une extrême solidité et une grande légèreté.*



Référence	Désignation
48840 21	Cale de roue plastique jaune 3T5 avec poignée et insert métallique

